COMMUNE DU **MAY-SUR-EVRE**

De janvier
à juin 2024

Matinées Rencontres Eveil

Relais petite enfance
Informer
Accueillir
Accompagner

OCSIGÈNE
CENTRE SOCIOCULTUREL INTERCOMMUNAL

CHOLET agglomération

ALLOCATIONS FAMILIALES
Caf de Maine-et-Loire

RELAIS PETITE ENFANCE
18 rue de l'Anjou - Saint Léger Sous Cholet
02 41 56 46 94 / petite.enfance@ocsigene.fr

Une Matinée Rencontre Eveil ...

C'est **GRATUIT** (sans adhésion)
C'est **sur Inscription**

Pour qui ?

S'adresse **aux bébés et aux enfants de moins de 4 ans** accompagnés d'un adulte (Assistant Maternel, parents, grands-parents, garde à domicile...)

Déroulé

Comprend **un temps d'accueil** et **des rituels** en cours de matinée.

Avec **propositions d'activités d'éveil** diversifiées avec ou sans intervenant : éveil musical, psychomotricité, éveil sensoriel, jeux de transvasement, jeux libres...

En présence d'une ou des animatrice(s) du Relais Petite Enfance garante du bon déroulement de la matinée.

Dans un souci de qualité d'accueil, les animatrices limitent le nombre de participants à **20 personnes** (adultes et enfants compris).

" En matinée, il y a quelques règles ! "

Pour le bien-être des petits et des grands ...

Convivialité

• Partager le plaisir de se rencontrer et d'échanger sur des sujets relatifs à la petite enfance. Aucune question administrative ne peut être abordée lors de ces matinées.
• Accueillir les nouveaux arrivants (adultes et enfants).
• S'entraider entre adultes.

Respect

• Faire preuve de discrétion et de tolérance, dans les conversations et les attitudes, vis à vis des enfants, des familles et des participants :
" discrétion professionnelle "
• Accepter les différences de cultures, d'éducations, etc...
• Prendre en compte le rythme et l'état de santé de l'enfant : " L'enfant malade et contagieux est mieux au chaud à la maison ! "
• Maîtriser la parole et les mots en présence de l'enfant.

Sécurité

• L'enfant est sous la responsabilité de l'adulte référent.
• Avoir une vigilance accrue compte tenu de l'utilisation partagée des locaux (petits objets ou jeux non adaptés).
• Respecter les normes de sécurité (issue de secours, extincteur, nombre de personnes autorisées dans la salle).

Participation active

• S'impliquer tout au long de la matinée (aménagement et/ou rangement de l'espace).
• Partager ses idées de manière constructive pour faire évoluer les matinées.
• Être force de propositions.

Accompagnement

• Observer, rassurer et écouter l'enfant : lui faire confiance.
• Veiller à son bien-être.
• L'enfant a des compétences pour découvrir par lui même : lui laisser le plaisir de l'exploration.
• Pour être disponible auprès de l'enfant, l'utilisation du téléphone et de l'appareil photo doit rester limitée.

Les Matinées Rencontres Eveil

Ouvertes aux familles, assistants maternels, et gardes à domicile...

La participation à ces rencontres est **uniquement sur inscription** au 02 41 56 46 94
petite.enfance@ocsigene.fr

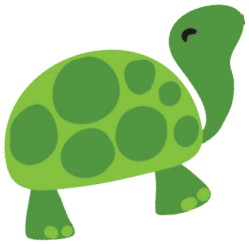

Merci de préciser l'horaire souhaité et le nombre d'enfants présents.

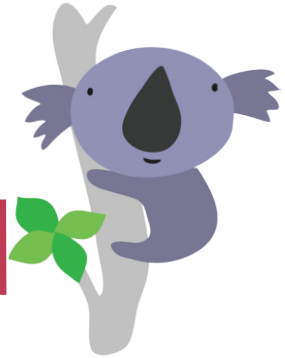

Où ? Accueil de loisirs Jean Ferrat
Place Marcel Taupin

Quand ?
Horaires des 2 groupes : soit 9h15 à 10h15 ou 10h30 à 11h30
Horaires 1 seul groupe : 10h15 à 11h30

Dates	Thèmes	Matinées **rencontre éveil** pour les familles et les professionnels de la petite enfance
Vendredi 19 janvier	**Psychomotricité**	
Vendredi 26 janvier	**On signe ensemble**	
Vendredi 2 février	**« Les p'tits lisent aussi »**	x
Vendredi 16 février	**Transvasement**	x
Vendredi 15 mars	**Atelier musical**	
Vendredi 29 mars	**En tout sens**	x
Vendredi 12 avril	**Jeux libres + temps d'échanges**	
Vendredi 17 mai	**Jeux libres + temps d'échanges**	
Vendredi 31 mai	**Faire tout seul**	x
Vendredi 14 juin	**Peinture**	x
Vendredi 28 juin	**Jeux d'eau**	x

Les temps de professionnalisation

Réservés uniquement aux assistants maternels

1 seul créneau

1 groupe de **6 professionnels maximum**
Le groupe échange en toute confidentialité sur un thème amené par les assistants maternels et/ou proposé par l'animatrice

En présence des 2 animatrices
(l'une encadre le groupe d'enfants et l'autre anime le temps d'échange)

Ces temps sont **sur inscription**
au 02 41 56 46 94
petite.enfance@ocsigene.fr

Matinées de **profession-nalisation** uniquement pour les assistants maternels et gardes à domicile	Intervenants	Lieu	Organi-sation
x	Hélène Bordron		2 groupes
x	Karina Lepine		2 groupes
			2 groupes
			2 groupes
x	Lionel Chauvat		2 groupes
			2 groupes
x			1 groupe
x			1 groupe
			2 groupes
			2 groupes
			2 groupes

Autres actions du Relais Petite Enfance

INSCRIPTIONS OBLIGATOIRES !

• Des **soirées de professionnalisation** pour les assistants maternels, avec ou sans intervenant, en présence ou non des animatrices du Relais.

Prochaine date

Préparer son livret d'accueil

Mardi 20 février à 20h
Au CSI Ocsigène

En présence des animatrices

Prochaines dates

Jeudi 8 février à 20h
et jeudi 13 juin à 20h

Foyer des jeunes
Place du foyer
à La Séguinière

• Soirées d'**analyse de pratique** en présence d'une psychologue : Agnès GONTIER.

Temps forts du RPE en 2024

INSCRIPTIONS OBLIGATOIRES !

Interco « zénitude »
à Bégrolles-en-Mauges
(le lieu vous sera communiqué ultérieurement)

11 avril

16 > 23 mars

SEMAINE PETITE ENFANCE

Interco psychomotricité
avec Hélène Bordron, psychomotricienne
Salle de gym - espace Coubertin à La Séguinière
Jeudi 21 mars
2 groupes : 9h15 à 10h15 et 10h30 à 11h30

Spectacle éducatif « sacrés enfants »
Par Benjamin BROVELLI - à destination des parents et des professionnels de l'enfance
Salle des fêtes de Saint-Christophe-du-Bois
Jeudi 21 mars à 20h.

Spectacle d'été
(le lieu et l'horaire vous seront communiqués ultérieurement)

2 et 4 juillet

Vos contacts du Relais Petite Enfance

Elisabeth Dufrien

ANIMATRICE RÉFÉRENTE DU
RELAIS PETITE ENFANCE

Marie-Laure Robichon

ANIMATRICE DU
RELAIS PETITE ENFANCE

02 41 56 46 94

petite.enfance@ocsigene.fr

PERMANENCES TÉLÉPHONIQUES
DU RELAIS PETITE ENFANCE

Le lundi de 14h à 16h
Le mercredi de 10h à 12h

En dehors de ces horaires, n'hésitez pas à laisser un message.

PERMANENCES SUR LES COMMUNES

Uniquement
sur rendez-vous.

Communication réalisée par le CSI Ocsigène - Ne pas jeter sur la voie publique.